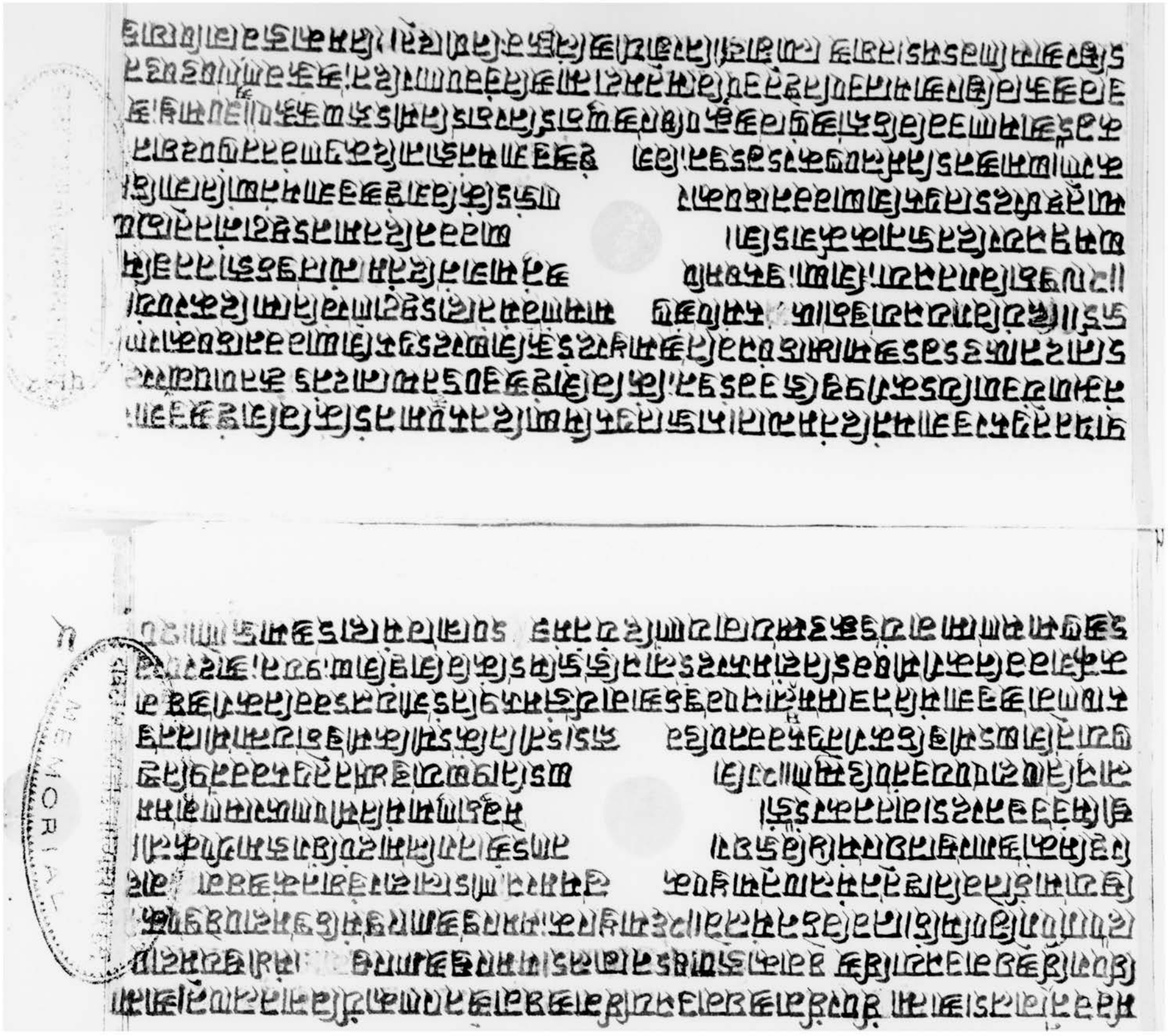

“

एतत्ज्ञामणंजदकारणातदमहात्मानश्णवारित्रतणुंमाग्यत्विकसंतक्रयतिनकारायत्ताजिंविक
स्माकरश्नदीकारवश्नदीअवलगस्मखदस्मसंडयस्मतवस्मिणातणसुमयमाणस्मझक्काणायविर
दणाणाश्वअवलकस्मरुषस्मसंयतस्मतपश्चिनश्णश्रायानस्मगात्रविभ्रनासावत्तजिनकली
नक्रदद्दश्अवलवसुरदितक्रंतारुष्माहारश् सस्मशरीरक्रतांसंयततणश्चीरहश्दसंदिकश्णा
श्नात्रयीडाक्रश्ंश्रायवयस्मनिवाणांश्रवल ।हवश्वयणाएनवानस्मेवंतिनंउक्रंउणतक्री
याश्वश्रातपस्मनिणातनश्रवलावद नासवंतिमाघश्कांबलानश्श्रणादवश्श्राः
तपतडकानिनिणातपडवश्करीश्रवलवेद नामादीक्रंश्रणतक्रितासाश्वाएवंक्राक्षातंउड
तवसुकंबलादिनासवंतिश्णताड्याश्दव्या। साधुएवंश्णश्प्रकारियरीमदश्रविउक्राणीतंउडी
वसुादिकनामवशंक्रिनकल्पीमर्वउसवश्स्थिवरककल्पीमाताधिकनामवश्किलत्रयायामदायं
वीपंकणवरणसुवाधिसुवाएरितावणंसायानाएरादवश्णाश्श्रमघावीपंकनरक्रमावाएीश्रमाएरि
नाणनक्रिनगात्रासुतंसुघंप्रतिनएरिवदतूडाक्रमाहात्माकादविश्रघवारक्रिश्रघवाएीश्रमाक्रि

तायीकरीक्रनव्याप्तश्रघवाणीमितगात्रक्रंतनुमारस्मश्णकारणप्रतिपादवननकरश्कईयंस्नानकी
क्रिसिउमलाफ्फिमिश्मदीनएणउंनवीतवीश्वेश्क्रानिक्रगपेदीआयरियंधम्मकणुतरंडावशरीर
सउतिक्रलेकाणधारणाश्रश्श्रर्यश्रउत्तरधर्मआश्रितमाधनिक्रगाणषीमलमलएरीषदावदायतसा
दतआवार्यश्डासावक्रिश्धर्मआश्रयिउंमादानि ।र्डगावांबश्मलएरीसहश्रदीयासश्यावेत्
शरीरगसदश्तिकायनक्रलंधरायतूडालगश्श गिरनश्लसदश्तिकायनक्रतंभागयतो
क्रालंगशरीरनश्लसदविणसतांगलमलएरी। ।मदश्क्रावक्रीवमदश्श्रत्यर्थश्रमि
वायणमश्वाणंसामीक्रक्रानिमतणंक्रतास्य ।क्रिसवंतिनतंमिएदणुणी॥श्रश्क्षामी
गक्रादिश्रसिवांदनेश्रसस्नानंपारणादिकनश्निमंत्र ।गकरश्क्रतानिप्रतिसाव्यंतायमहात्मात
गक्रादिकक्रतश्रसिवादिनादिकप्रतिक्षावतवांबश्मुनिसास्यानस्मृदियतमुनिक्रषीश्वरतीदश्
सिवादनादिकनश्कारणिमदानकरश्श्रणकमाईश्रष्यबश्रनाणसीश्रलोलुपारसास्वनाणुगिर
क्रिक्रानाणुतणक्रपनवं॥श्रणप्रक्षावानूरासश्वनाश्रणस्यतप्रक्षावंतमागात्मासमश्विषश्रणुन

JAIN EDUCATION INTERNATIONAL FOR PRIVATE & PERSONAL USE ONLY www.jainelibrary.org

रविएममीलवर्तइमंतिएणदिंसिश्रूदिंगारघासंजभुतरागरघदिंसावदिंमाजावासंजभुतरावर्तीतमे
बिजंयुदस्तुयादिइंमाधरुघीश्वरसयामातरंवर्तइवीराजिणंणगदिणंजडीसंघाडिमुंडिणंणयाणिवि
ननायंतिडमीलएडियागयं॥११एतान्यपिपर्ययियागतंडमीलंनत्रायतएतत्तोबालपर्यायागतमणी
इवारिश्णमिइंजंतइडमीलइंताष्टरष्यानर धइंएतानिकानिवीरमणीइवाकत्तोंपिदरयांडवि
म्यांश्रजिनमणीइश्गवर्मपिदिरियांडकिमउं नग्नउंवस्त्ररहितवस्त्ररहितडषंजटीजटामदितए
णुंसंघाडिमणीइंवस्त्रमहितएणुंडमणंडं मणमणीइंमस्त्रकिमउज्जइकिंगंजडम्मील्
एणुंज्ञयंडएतत्तोबालरष्यानकरइएणाडा लएवाडमीलएवानरणाउनसंवइंसिष्पएवागिह
स्पवासवणगमइदिवं॥२२पिंडोत्तोपिडमीलो नरकातनडच्यतसिष्पावरडमीलइंडनरकउडंका
इंसिष्पाकावाएदोवासुडतदिवक्रामतिनष्पावरवाश्रघवाएदस्मसुडतजंडदिवक्रामतिमणीइदव
त्तोकडाइश्रगारिसामाइर्यंगायंमदीकाएणकामएणामदंडत्तदंडएरवंणगंरायंनहावण॥२३मष्टाइ
वानूश्रागारिसामाईकांगानिकाएनमकमतिश्रघावंतश्रगारिमणीइंयदस्मसामाजिकीतणांश्रगकाम २८
करीतनइस्मत्रनिइढायारपिएष्पायाएकरात्रिणोषढंनहायादतबिजंएषवाडएकरात्रिकीणामदतणी
हाणिनकरइंहाणिनपाडइंएवंविषासमावानगिदवासाविसुवाएसुवइंविएवाउगाडजरकमत्तागयं
रश्एवंश्रसुनाएकारणमिष्पासमाएनएदस्मवासपिसुइतबविएवानसुच्चातएवंइंणइसंष्पासदितएद
तष्पासिइंजंइस्मडतक्रइस्मडविएवातिमणीइम्म दारिकदिदतिदस्मकाइंएष्पमत्तालाकंतांगावतए
षसित्तागतामणीइदेवलोकजाइश्रहये। संबमिसिश्रुएंश्रनएरसियासवडषाएदीण
वादवावादहविण॥२५श्रघएम दृतासिस्कंढयाश्रन्यतरस्मातूश्रतत्तोउश्र
नतरायसुमहतसिस्कंश्रघीश्वरातबिजंमा। ।दिएकककईक्रइंसवडषएषीणावामहिर्छाके
वादवासवतिमवडिएषएषीणमणीइत्रिछांवाश्रघ वामक्रछिकिदइंउतराइविमाहाइक्रईमताणंउगमा
समाइंनाइजाएषदिश्रावासाइंजसंमिणा॥२६एवंविहाश्रावासासवंतिएवंविहामणीइस्माश्रवामक्रइंकिं
विशिष्टंश्रावासाउतराउतरमणीइंमवंतिक्रश्टवइंश्रघाउतरमावदिश्टविमानवस्त्रनाकिंविशिष्टंश्रावास
विमाहाविगतविउमाहवइंडाहविमानउनाकिंविशिष्टंश्रावासाणइंतिवाक्याश्रउश्वद्यिंतिमंतणाश्र

आयातमंतिष्यमकाममरणानत्रयाणामन्यतरणासुनिहन्यातअश्वपतलाउनंतरमरणकालिमंजाणिया।
मिश्रंतरसमुच्चयमणीइदंदआशात्यमंलघीनश्मकाममरणिकरीत्रिदंमादिएकंकीणश्करीनश्रु
निऋषीश्वरमरश्॥इतिडवीमिश्रअकामसकाममरणं॥७॥ ॥जावंतविद्राइरिस
मवीतडषमंसयालुएंतिबहमाहाटामंमारनि आणंताग॥१यावंतअवंध्यपुरुषातमर्वडुषमं
सवासवंतियावंतमणीइजंतलाअवद्याउह षसणीइऊरुशाश्वसणणदारुपुरुषअवजान
रहितडुरुषातमश्वलांडषमंसवजंश्रुटा मृषअिनंतमंसारवजामालुएंतिमृषडि
नश्मंसारिवजुयणाडुषाबदनपामश्समिरक पंडिएतहाणमजाश्येादवजुंअप्पणामवमे
सिद्धामितेचणमकप्पण॥२एंमितनम्मातकारणा तपाशजातिपद्यानममीख्यआत्मानामत्यणपद्य
तपमितमाजातदकारणउपाशरुपडोतिषाबतमणीइणममभीणसंसारतणापद्यमार्यवजुघणा
ममीष्यमणीइदषीनश्आणणउमत्यजिवांबश्चतश्मेत्रीकल्पतचतणीयानइंद्रियश्मे
कल्पश्मायाधियाणूमायायाजुताययनमसानालंतममताणायलुष्यंतम्ममाकप्पण॥३ २५

पितासुषाचाताभार्याअरसाउत्राअंगादसवापुत्रातमर्वमित्राउणायननममघमिताधितानउ
षामणीइवश्वसाइंकलत्रअंगघकाअपनाउत्रातमघत्तामऊरदश्रामवानश्कारणिनदीममघंडि
विशिष्टास्यममश्वकरणात्तंण्मा।नस्यश्वआपणाकर्मणानश्बिदनणमिउवइंएयमठसादपेहाएपासस
मियादंसणाविदणादिमणादंवनकंषेउवसंघ व॥४एतंअर्थश्चाप्रष्यासमितदश्नियाश्यतअसिउ
अर्थश्सिउविचारश्वआपणीप्रेष्यायाणीइ बहिश्वरीनश्मंमितसणीइसम्यकपकारियामिउ
दश्निसम्यकवअस्थिउजंतउयाश्पतस वतिजाश्टुहिंहिंहिंस्मटुंएणंबदिश्रस्व
बहिन्नदाबदिश्वसिंस्रवंनकाषतश्वसिंस वश्टदवामउपरिवायत्नूवांबश्गवांसंमणिकं
डुत्तंएमवादामणारसंसवामयंवश्ताणंका। मश्वीनविमसि॥५एततमवंत्यकवाकामंवीसव
स्यमिएमश्वलंत्यजीवांमीनश्कामरुपीनश्वजयरूपधारीदवादाश्मिएततकिंडाश्वांगाश्तणउस
मश्दअश्वतणउमश्दमणिरत्नतणउमश्दकंमलतणउमश्वपमवादामणोरुषपश्वनउमश्दअ
नश्दासमर्यघावरजंगमंविावश्माणंकन्नउवषरंयवमाणस्म कामदिनालुउषाअमाअणा॥६ए

अणंतणंतट्ठासवेदिमंणसअप्पमातपरिवण॥१३जीवाअनंतसंसारदीर्घअद्धानअपनासवंतिजीवअ
नइसंसारदीघत्तंबंअद्धामार्गणाणंतइतस्मातकारणात्सर्वदिशंदृष्ट्वाअप्रमतणरिवाजंतातदाका
रणइसघत्तांइंसावादघीनइंअधवासघत्तीइदिसिजीवनइजायवानीअटारदिशिादर्घीनइअप्रम
तइजतत्रवात्तइसवदाजटमादयनावीकणेकइंय ।विषुवक्रमणयागणइमाददंमइगर॥१४वदिअर्द
आदायकदाणिनेवकांणेतसंसारबदरिभा। र्धत्वाकमणीइसक्रित्वाकमादायणीइंअंगीक
रीनइंकदाणिनणीइंकईयंसंसारदिका। ।सामनवांतिजिइसर्वकर्मक्षयार्थंइंमांदृदंम
मइगरतसर्वकर्मक्षयनइंअर्धिणादृदमइव रइणालइविगंवकममणादृजकालंकंणीएरिवण।
मायंणिमस्मणाममकंडलडणमणेण॥१५कर्मणी दृशविधित्यडूकर्मणादृइंकारणत्यजिबांमिका
लकांणीएरिवाजकालाइशानवांबइइझइंवालिणिमस्मणानमामांजाबाजंतेलवनामणायनआद
रणणीतणीमात्राजाणीनइझंतनंणीइंनीयडाबूंशाइकआदारलबडानणीइंलंदीनइआदोरिव
रिमंनदंवनऊविजालविमादायसंडणंणीएतंसमादायनिरविणाएरवण॥१६संयतालएमात्रायर

त्रिविंनऊर्यविमंयताऊषीश्वरालएमात्रालगइलएमर्यादीकरीनइशयाडाइमंनिविनऊरइं
षीवएंसमादायनिरूणएणएरिवाजंतूएंषीयानीएरिइएषइअनइंणात्रालईनइनिरणएणसणीइअए
णारद्वितावालइएसणासमिवचूडगामअमियवरअणमातापमातादिणिडंवायंगवेसण॥१७
एणणासमतिलऊसंयमवानगामअनियत अरतणषणासमितऊंतइलऊासदितऊंतवसय
मवंतऊंइणामिअनयितवालइअएमा। तएमातस्मणिंडंपातंगणतअएमतऊषीश्वर
एमतेस्मणणीइंएदृसकवूइवणिडय ।तसणीइआहारगावेषएतसणीइंलेवा
बंइंएवंसदाजअणतरनाणीअएतरना एकारणदंसीअणतरनाएदंसणधरअदा
यनाएतेसयवंरसालिणविद्याद्दिएतिबेनि ॥१८एवअएनाएकारणसवदाऊतवानएवंईणा
एकारिइतीणइसगवंतिएरामश्वरावालिकिंविशिष्टसनगवानअवतरनानीमाक्रिएन्यानीवइ
एयनगवंतएरामश्वरइनाकिंविसिष्टसनवगवानवलीकिसिवंबइएरामश्वरअवतरदिमीमर्वत्रि
सुवनगानवखादृषिइंवइंएनाकिंविशिष्टंज्ञानदर्शनेधारित्रधरामार्वोकृष्टज्ञानदर्शनेधारित्रइ

MEMORIAL LIBRARY

वोसयखंदद्यातूजेमासमाश्रतणत्रसदखमहखगदणत्रसदलष्टिदंकिंमणिश्रदद्यातापिसंयमाश्रयकाऽ
ऽश्रणादताऽकंतोदमलष्टगऽणादिऽंतहत्रसंयमाश्रएयमऽंनिसामितादत्रकारणात्रईत्रतत्रनमीरायरि
मीदवदंऽणमश्रवी॥४२॥तादवंऽनमिराजऋषिऽदंश्रबवीतूकिंऋज्ञाएतंश्रर्घनिशम्यकिंविशिष्टादेवं
ऽंदहदंकारणाप्ररितघोरासमंवऽताणांश्रानपंथसा। श्रासमंऽदहविणासदरत्रनवादिमणुष्यादिवो॥४३॥
राश्रमंत्यक्त्वाश्रन्यंश्रासमंषाश्रयसिदहनारश्चरश्च रदीहिलत्रयदासावासिणोपश्चनऽंविणऽंरतश्रासम
ऋहाऽंएयमऽंनिसामितादत्रकारणमंऽ एतत्रनमीरायमीदवेदंऽणमश्रवी॥४४॥तादवं
ऽराजऋषिऽंदंश्रबवीतूकिंऋज्ञाएतंश्रर्घनिशि म्यकिंविशिष्टादवऽदहदंकारणाप्ररितमासेमासे
ऽराऽाबालाऽकसाणांऽचुंऽऽएनासासुश्रणायश्रमा मकलंश्रग्रहईसालसि॥४५॥योबालमासमासेऽकशाय
णंचुंक्तायबालमूर्धमासिमाशऽकशाएपमाणश्रदारऽजिमऽंश्रघवामाऽसलत्रधंमऽजिमऽसश्रधर्मसुताप्पातव
मंस्यणमोकलांनावर्तितातवर्मसुताप्पातश्रधर्मप्पयणाईवारित्रधर्मतणीसोलमीकलाश्रर्घनणमऽंएयमऽंनि
सामितादत्रकारणावाईत्रतत्रनमीरायमिमीदावदऽणमश्रवी॥४६॥तादवंऽनमिराजऋषिऽदंश्रबवीतश्रऽ

किंऋज्ञाएतंश्रर्घनिशम्यकिंविशिष्टादवंऽणंऽदंकारिणाप्ररितहिरतंसुवनंमणिसुतंकंसऽसंववाऽणं
कोसंवद्दावऽताणतत्रगवशिषिशिया॥४६॥दहदघत्रियहिरणंसुवर्णमणिमोलिऽकंकंसंऽघंवादनंवश्रत्यत्
कोसंवर्धयित्वातातोगवाहणत्रयदरणसणीऽंश्रघटितसुवर्णसणीऽंघटितसुवर्णमणिरत्नमोक्तिकासाणीऽसु
ऽाफलकंसंसणीऽंकांसुऽघ्यसणीऽंपदऽऽलवाद णसणीऽंसंभारवभारीनऽंतिवारघविऽाणंयमिवंनि
सामितादत्रकारणावाईत्रतत्रंनमीरायरिमीदे वऽंऽणमश्रवी॥४७॥तादवंऽनमिराजऋषिऽदंऽ
बतकिंऋज्ञाएतंश्रर्घनिशम्यकिंविशिष्टोद वऽऽहदंकारणाप्ररितसुवनमण्यसत्रपवयासवे
सियोतकेलासमाश्रसंषयानरमलऽसनातदिकिं वऽंगाऽश्रागासमाश्रणंतिया॥४८॥स्यातकदाचि
तऽजनिश्चतंसुवर्णमणस्यपर्वतासवेयुस्यातकदाचि तकिष्कारंऽंनिश्चऽंसुवर्णहस्यतणापर्वतऽंकिंवि
शिष्टापर्वताकेलाशापर्वतशरीसंबिऽंऽजपर्वताकिंविशिष्टापर्वताश्रसंष्यातापर्वतबऽंलुबऽस्यनरस्यतेकमपि
नसवतिलासीयानरघुऽषरदऽंतेहकरीनईकाऽईनऽंऽजनिश्चतंऽबाश्रागासमाश्रनंतावर्तंतिऽजनिश्चऽं
ऽबाश्रागासममीश्रनंतावर्तंऽजनिश्चऽंऽबाश्रागासममीऽदवीमालीऽजावावदिरतंपसुसिमदपऽिऽनंना

त्तामगासइअविद्यतवंवरा॥४णएतत्तपतिइसंपेकम्मइबाइतंजनाअलंएतत्तइतिइणसणीइंएसंइसंपए
करहइंइबाइरइंवानइंविषइंनच्छिअलंतहीसमघेएतत्किंइष्टवदीशालियवहिरणंपुसमसिसदएकम्मं
पृथिवीइमिकाशालिनणीइंबीहिजवहिरणसणीइयटितसेवमंपेअसिसदसणीइयरसहिताकाइंदातारइं
त्यादिकदीनदिइंइहीतइबानिवर्तइनहीइतिविइ ।यतएवाएतआसंजाणीनइंआजतयकरइंएयंमिहंनि
सामितादहउकारणावाईउतउनमीरायरिसीदेवेर इणमब्रवी॥४णतादवेंइंनमिऋषिइंअब्रवीतविं
ऋज्ञाएतअर्थंनिसम्यकिंविशिष्टादवेंइंदेइं कारणपेरितासाएवयसिएषिंगाआसंनेकामए
क्षसिमकपेणविदत्तसि॥४१दपार्थिवआबरग आख्यंआश्वादएमतिसागानत्यक्त्वाआसतकामान
पार्थयिसिदपार्थिवदेनारश्वरआबेरगंआश्रयंजिमइं ईतिमआश्वदेयऋतइमंगधत्यकइंतइंसागत्यजीवीर्म
नइंअबताकामासागपार्थवंमकालनविदत्यातइसंकल्पइंकरीनइंदणीयंवेउंएयमवंनिमासिताहेउकारणवोः
उतउनमीरायरिसीदवेंदइणमब्रवी॥४२तोदवेंइंनमराजऋषिइंअब्रवीइंकिंऋज्ञाएतंआश्वैनिशम्यकिंविशि।
ष्टादेवेउदेइंकारणपरितसलंकामाविमंकामाकामाआमीविमावमकामेपश्यमीणंआकामाजंतिदुग्गइंउप

नउक्कोसंसंखेज्जातीतंकालंसंवसतिदेगोतमजीवइंदियकायमादिंगतंगच्छंतंउक्कोसेणं संखेज्जातीतंकालंवसइदेगोतमतत्तस्मात्कारणात्
तुममयमपिमापदीतइंदियकायंअगइंगतंअकायंसंजीवाअसंवासकालंसंखेज्जातीतंसमयं
गायमपमायणंदेदेगोतमजीवइंदियकायंअतिगतमनउक्कोसंसंखेज्जातीतंसंखेज्जंवसतिदेगोतमसमयमपिमापदं
मादीतइंदियकायंअगइंगतंअकायंसंजीवाअसंवेमेव कालंसंखेज्जातीयंसमयंगायममापमायणंदेदेगोतमजीव
तंजकायंअविगतमनसंख्यातीतंकालंउक्कोसंव सतिदेगोतमतत्तस्मात्कारणात्तुममयमपिमापमादीव
इंदियकायमअगइंगतंअकासंजीवाअसंवासकालं। सखाईयंसमयंगायमापमायणंदेगोतमजीववं
यकायंअविगतमनसंखातीतंकालंउक्कोसंवस। तिदेगोतमजीवअस्मात्कारणात्तुममयमपिमापमा
दीवणमइंदियकायमअगइंगतंअकासंजीवाअसंवासकाल मणंतंउरंतंसमयंगायममापमायणंदेगोतमजीवविनि
स्सतिआयअविगतमनउक्कोसंअनंतंकालंउसंतंसंवसतिदेगोतमजीवविनिस्सतिकायमादिगतंगच्छंतंडिंडी
विंउक्कोसंउअनंतकालंउसंअंतलगइंवमइंदेगोतममयमपिमापमादीबिंइंदियकायमअगइंगतंअकासंजीवाअस
वासाकालंअसंखिक्कसंनियंसमयंगायमागायममापमायणंदेगोतमजीवतिंडियकायंअतिगतमनउक्कोसंसंखेय्य

तिनंकालंसंवसतिदेगोतमजीवबेंडियकायमादिगिंगतंगच्छंतंउक्कोसेणंसंखाउवसइंदेगोतमतत्तस्मात्कारणा
तुममयमपिमापदीतइंदियकायंअगइंगतंअकासंजीवाअसंवासकालंसंखक्कसंनियंसमयंगायममापमायणं।
देदेगोतमजीवाबेंडियकायंअतिगतमनउक्कोसंसंखेयंसंनिनंकालंवसतिदेगोतमजीवबेंडियकायमादिगिंगतंग
उक्कोसेणंसंख्याउकालवसइंदेगोतमतत्तस्मात्का रणात्तुममयमपिमापमादीवइंदियकायमअगइंगतंअकासं
जीवाअसंवासकालंसंखिक्कसंनियंसमयंगायम ममापमायणं॥१२देदेगोतमजीवउइंदियकायंअतिगतं
मनउक्कोसंसंखेज्जंसंनिनंकालंसंसंवसतिपं विंदियकायमअगइंगतंअकासंजीवाअसंवासमतंउ
सवगादेणंसमयंगायममापमायणं॥१४देदेगो। तमजीपंविंदियमादिगतंगिंगंउउक्कोसेणंसातसव
आउसवलगइवसइंदेदेगोतमतत्तस्मात्कारणासमा यमपिमापमादीदेवानरइएमइंगतंअकासंजीवाअसंवेमे
इक्किकसवगदेणंसमयंगायममायपमाणं॥१४देगोतमजीवदेवानेरयाकेअतिगतमनउक्कोसंएकेकसवयदेणं
संवसतिदेदेगोतमतत्तस्मात्कारणात्तुममयमपिमापमादी।एवंअसवसमारसंसरइंमुद्दासुद्दादिकम्मेदिजीवाएग
यबहुलासमयंगायमामायणं॥१५देदेगोतमजीवएवंउसुनापकारणसवसंसारसुनासुलेकम्मलिसंसरतिदे

कोकबइंदगोतमतस्मात्कारणातसमयमाइंमाएमादीष्वप्रएरिनिवाभवगागामगाएनगारवमंडएसंतिमगो
इरदएसमयंगायममाएमायए॥इंदेदगोतमतमबघाज्ञाततइएरिनिवर्तयामगतवाअइवानगारइंवरदे
गोतमसणीइज्ञाततइक्कंइएरिनिट्ठितसणीइंसमाणिशाएक्कंइयामिगिनइक्कंइवाअइवानगरिइंविहारक्रम
कारादगोतमज्ञाततइंकिंविशिशंइसंयतज्जो ततियंबंदगोतमवअन्यतरगांतिमार्यइंदायगोतम
अनइंइएसममार्यविघारादगोतमतस्मातका॥ णातसमयंमाइमाएदीवेहमनिस्समसामियंमुक्क
दियमणएवसादियंगगांदासंवरिंदियो सिद्धिगइंगएगायमतिबामि॥इएगोतमसिद्धिं
गतिगतंइतिबदीमिगोतमसिद्धिगतिसणीइ मुक्किइंगिइअस्फंबालइकिंछाबहसासाश्तंमु
कषितंनिसम्यकिसंकरीनइंबहस्सज्ञाततइजी॥ वीतरागादवतणंसाश्तबालुंनिस्सासांसलीनइंकिं
शिष्टंसाश्तंमुकषितंमुष्टमुंकदिंबइंअइपिपादाएसासतंअइसदितपदकरीनइंग्लासितबइंजसाश्त
इनकिंछाबाअन्यतरुषतिज्ञाकिसंकरीनइंगागाएषाबदीनइं॥इतिछमपतयज्झयणं॥१०संमतं॥ संय
गाविएमुकस्मअणगारेस्मसणाआयारंणइकरिसामिआणंइविसुदहम॥१संयागात्विएमुक्कस्यअ॥

THE MAHARAJA SAYAJIRAO UNIVERSITY OF BARODA CENTRAL LIBRARY

गारसलएणाआयारंआवरंइाइकरिष्यामिसंयागइविएमक्कंतास्त्रनगारइदस्सावामरहितसिश्र
कषीश्वरनइंआवारएगइकरिसंआइइव्यामिममकइयतश्णातक्रिसिइंमरहइंकदतांक्रतांम
सलिइंयदाविदाइनिवाजघाइत्तुइअणिगादअसिषणंइलवइंअवणीएअबक्रस्मणारसएवि
क्षेअवतीतासवतितएंविधइसिइंअवनीत क्रइंयानिविद्योवतियानिविद्यसणीइंविद्यारहित
क्रइंयसुहसवतिजसुबहुक्रइंयलाश्स वतायलोभीइक्रइंयअनिएदश्यासिसवतिजो
अजातेंडियक्रइंयाअसीएणंनिरंतरंब क्रघणंबालइंयअबक्रअतासवतिजअल
अतबक्रइंएंविधइअवनीतासवतिअदेपं बहिंताणंदिंजसएतलएइंधसाकादाएमा
एणंगागाणात्सएणयाइअघसिंवसिस्सानेयो शिष्यानत्सत्यातअधएतलाइअनंतरणंवस्सानेको
करीनइंयदसिष्यानतलदीइंतेरवनीतासवतितअवनीतक्रइंतेकोतोकादअहवानातमबहएण
इक्काघातक्रोहइएमादनएमदिकरीनइंगातनगागिकरीनइंआलस्यनआलसकरीनइंअदअट्ट
दिंताणंदेसिरकासीलतिववईअदस्मरमदादंतनयमम्मसुदादा॥धअधअएसिस्सानेसिष्यासी

ಮಾಡಿದ ಪಾಪವು ಕಳೆದು ಹೋಗಲು ಪುಣ್ಯವು ಬರುವುದು. ಪುಣ್ಯವು ಬರಲು ಸ್ವರ್ಗಸುಖವು ಲಭಿಸುವುದು. ಸ್ವರ್ಗಸುಖವು ಲಭಿಸಲು ಮೋಕ್ಷಸುಖವು ಲಭಿಸುವುದು. ಮೋಕ್ಷಸುಖವು ಲಭಿಸಲು ಜನ್ಮಮರಣಗಳು ಇಲ್ಲದಂತಾಗುವುದು. ಜನ್ಮಮರಣಗಳು ಇಲ್ಲದಂತಾಗಲು ಸಂಸಾರವು ಇಲ್ಲದಂತಾಗುವುದು. ಸಂಸಾರವು ಇಲ್ಲದಂತಾಗಲು ಸಂಸಾರಬಂಧನವು ಇಲ್ಲದಂತಾಗುವುದು. ಸಂಸಾರಬಂಧನವು ಇಲ್ಲದಂತಾಗಲು ಸಂಸಾರದುಃಖವು ಇಲ್ಲದಂತಾಗುವುದು. ಸಂಸಾರದುಃಖವು ಇಲ್ಲದಂತಾಗಲು ಸಂಸಾರಸಂಕಟವು ಇಲ್ಲದಂತಾಗುವುದು. ಸಂಸಾರಸಂಕಟವು ಇಲ್ಲದಂತಾಗಲು ಸಂಸಾರಬಾಧೆಯು ಇಲ್ಲದಂತಾಗುವುದು. ಸಂಸಾರಬಾಧೆಯು ಇಲ್ಲದಂತಾಗಲು ಸಂಸಾರಪೀಡೆಯು ಇಲ್ಲದಂತಾಗುವುದು. ಸಂಸಾರಪೀಡೆಯು ಇಲ್ಲದಂತಾಗಲು ಸಂಸಾರಕಷ್ಟವು ಇಲ್ಲದಂತಾಗುವುದು. ಸಂಸಾರಕಷ್ಟವು ಇಲ್ಲದಂತಾಗಲು ಸಂಸಾರಯಾತನೆಯು ಇಲ್ಲದಂತಾಗುವುದು. ಸಂಸಾರಯಾತನೆಯು ಇಲ್ಲದಂತಾಗಲು ಸಂಸಾರಹಿಂಸೆಯು ಇಲ್ಲದಂತಾಗುವುದು. ಸಂಸಾರಹಿಂಸೆಯು ಇಲ್ಲದಂತಾಗಲು ಸಂಸಾರಕ್ಲೇಶವು ಇಲ್ಲದಂತಾಗುವುದು. ಸಂಸಾರಕ್ಲೇಶವು ಇಲ್ಲದಂತಾಗಲು ಸಂಸಾರಸಂಕಲ್ಪವು ಇಲ್ಲದಂತಾಗುವುದು. ಸಂಸಾರಸಂಕಲ್ಪವು ಇಲ್ಲದಂತಾಗಲು ಸಂಸಾರವಿಕಲ್ಪವು ಇಲ್ಲದಂತಾಗುವುದು. ಸಂಸಾರವಿಕಲ್ಪವು ಇಲ್ಲದಂತಾಗಲು ಸಂಸಾರಮೋಹವು ಇಲ್ಲದಂತಾಗುವುದು. ಸಂಸಾರಮೋಹವು ಇಲ್ಲದಂತಾಗಲು ಸಂಸಾರಮಾಯೆಯು ಇಲ್ಲದಂತಾಗುವುದು. ಸಂಸಾರಮಾಯೆಯು ಇಲ್ಲದಂತಾಗಲು ಸಂಸಾರಮದವು ಇಲ್ಲದಂತಾಗುವುದು. ಸಂಸಾರಮದವು ಇಲ್ಲದಂತಾಗಲು ಸಂಸಾರಮತ್ಸರವು ಇಲ್ಲದಂತಾಗುವುದು. ಸಂಸಾರಮತ್ಸರವು ಇಲ್ಲದಂತಾಗಲು ಸಂಸಾರಲೋಭವು ಇಲ್ಲದಂತಾಗುವುದು. ಸಂಸಾರಲೋಭವು ಇಲ್ಲದಂತಾಗಲು ಸಂಸಾರಕಾಮವು ಇಲ್ಲದಂತಾಗುವುದು. ಸಂಸಾರಕಾಮವು ಇಲ್ಲದಂತಾಗಲು ಸಂಸಾರಕ್ರೋಧವು ಇಲ್ಲದಂತಾಗುವುದು. ಸಂಸಾರಕ್ರೋಧ

णंतहिंतेणंञ्झएणंछवामीञ्झएणंकंपेज्जतंमंमहाघणिम्महाघणिम्महाघणिम्महाघणिम्महाघणिम्महाघणिम्महाघणिम्महाघणिम्महाघणिम्महाघणिम्महाघणिम्महाघणिम्महाघणिम्महाघणिम्महाघणिम्महाघणिम्मायंतंनिच्चंकांमंमगंञ्झएणंवयणंञ्झएणंहरंतंञ्झएणंहरंतंञ्झएणंहरंत

MEMORIAL

MEMORIAL
SRIBHUMI DAV

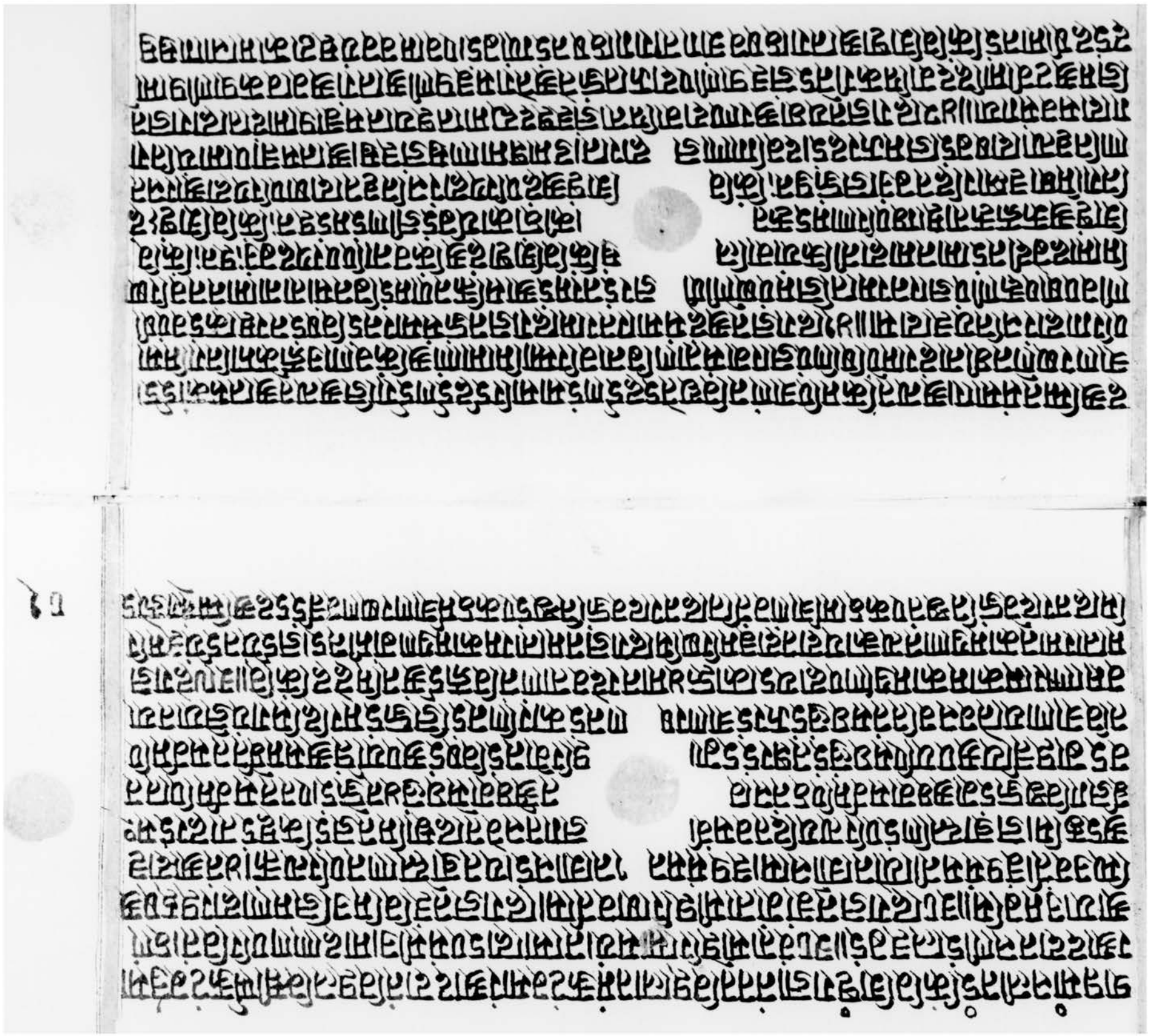

MEMORIAL

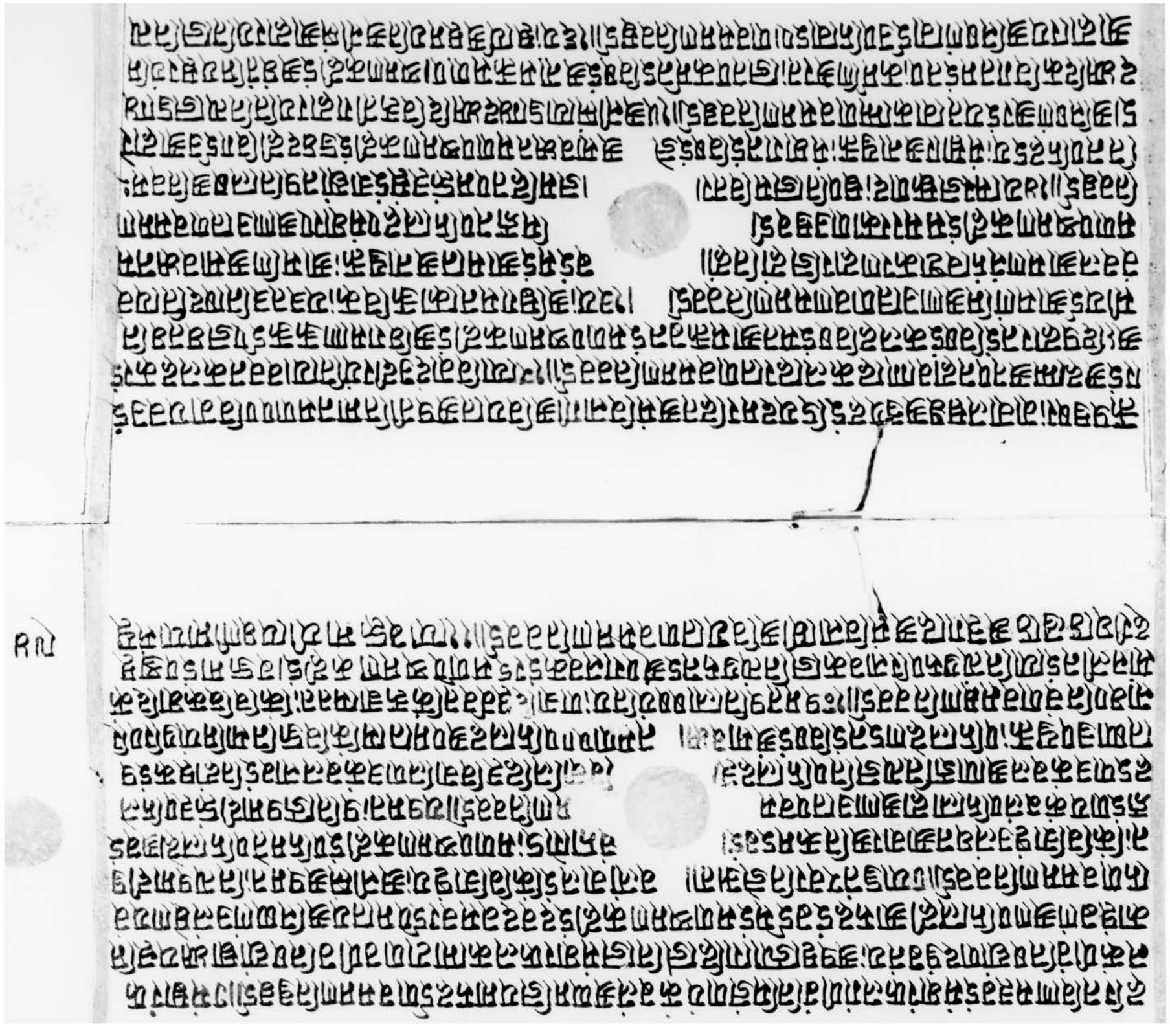

यउतत्तिवारद्वत्तिइंरारयानवयव्याऊतऊंसजउअहनअस्मीयंतिसयवंछावराहिमऊठेतेणअणा
सनहिजनराकाभिए॥१०राजावक्तिरायाबात्तइंदनावनअहंसंजयोस्मिसंव्याहारादऊषिऊंसंजयरा
जाबउंमइंबात्तविराजाऊतानीतइत्यादअनगारतजसाऊंघानरकाटीदीतमदात्मातएतजिइंऊषिउं
ऊंउमउषनीकाभिदद्दइंअसयंएधिवाइंअसयदा॥ यानवादियअणवेजीवित्तोगंमिकिदिसाएणमजम
॥११साभवक्तिरदणधिवतवअसयंवंवअसयदाता सवादराजनूइंअनइंअसयदातअनइंअसयदा
ताजीवरष्यातत्तरऊंअनितजीवत्लाकेदि॥ मायाकिएमजजिअसाश्वतजीवत्लाकम
दहंमानइंविषइंकांआमक्तिकरइंजायासवेएरवा॥ ऊगंतवमवमस्मातअणिवजीवत्तोगमिकिरजं
णएसऊमी॥१२यदासर्वपरित्यज्यतेतवअवमस्यगंतव्यं तंतादराजनजीणइंकात्तिमर्वाभीजऊनइंएविवम
ऊंतांएरत्लाकजाइंश्ववर्तइंअनतजीवलोकेकिंराज्येएमजमिराज्येनइंविषइंकांआमक्तिकरइंजीविय
स्ववरुंवंवविऊसंणायवंवत्तंजतबंधुश्नमीरायंएिवइंनावबुश्नम॥१३जीवितंरुंपंवकिंबांमणातवंवत्ताजयं
जीविअनइंरुंपवीजफाऊंकारनीएरिइंवंवत्तजाणिइंदेराजयत्रजीवित्यादोइंधुश्नमिजदजीवित्य

MEMORIAL

सुएनइंविषइंश्वामादणामश्नपत्यावेनावबुध्यामएरत्लोकावेनजाणइंदारणियसुयावबमितायतदबंध
वाजीवंतमउवृजंतिकत्तत्रउत्रमित्रवांदवाजीवतालागमहितऊंताश्वित्तागइंमूआंश्वितजाइंनी
दरंतिमयउतापियरंएरमइषीयांपियरागवितद्दीउत्रावंधूरायंतवंवरा॥१४उत्रावृतंएिइरंतिनिक्कामयइं
तिबटाभृतबापकाहइंकिविशिष्टंउएएरमउ षितातश्राउत्रानबंधवाश्वभृतानिनिक्कामयंतितिमबाए
इमबटाबांधवाभृतकाढाइंअतादृराज तनएश्वरांएहिलागणराजश्वरांएवंदकारणकां
राजरउतएआवशिनउतणजिएदावदा रयएरिशिखिएकीलंतनेनरायंदहइंइमलं
किता॥१६तनाएिभृतानाऊंतिनइंवदागश्वए शिरषितासुवअत्यरताऊंकृतीतिवारश्वितीणइं
भृइंअणाजिइंइंवअनइंराषीकत्तत्रनइंविषइंअ तरांउरुषकीमाकरइंकिंविशिष्टंनरांदृष्टाअलंकृता
दृष्टातांआश्टंगारमहितातणाविजंकयंकम्मंसुदंवाजइवाइंकम्मणातणसंयतागबइंउएरत्नवा
॥१७यातनाएियतसुषंयदिराजाषवाकर्मकृतंतीणइंजीविजंसुषइंकारणअबउषकारणकर्मकीधवंस
सातनकर्मणासंसूक्ंएरत्नवंयातितेजीवतीणइंकर्मिमहितएरत्नविजाइंसअणातमस्माधमंअणागारसंति

यणामधवी॥१०मविषयषरजनमंजामनरजनअंवाणितरोनवागाम्यइदवतनअबवी।तातविषइं
नइंविषइंअणरावइजंसंयमनइंविषइंगवइफरमाताधितापतिइंआवीइंमिवंबालनंखयाणिमेपंव
मंहवाणिनरणमुइषिवतिरिरकंजणिसुतिवनकामामिमहनवानअएजाणाणहषवइसामिअंहि॥११
मयागतजन्मनिपंवमहाबतानिश्रतानिमइंगतजं जन्मनिपंवमहाश्रतानिमइंगतजन्मिपंवमहाब
तमांसत्यांनरकंइषवअन्यतूनिर्यइसामिण इषंवर्तातिअहंमहामर्वानिवीतामिहवमहा
सम्यइशयसंसारवनिर्वनिषदषाप्नावर्तव अनुजानीतहंअंबषइजिष्णामिअनुजादि
ऋहमातदीषालंसुअम्मतायमासागाचता विसफलावमापठाकंइयविरागाअएबंधव
हावहा॥१२हअंबादतातमंसासागासुक्रोहमात हतातमइंसागासागवाकिंविशिष्टंसागाचक्रा
विषफलोपमाविषफलसमेभोबइंइनाकिंविशिष्टंपश्चाकंइकविणकापबंकइनविणकाबंजा
हाइंइनाकिंविशिष्टंअनुबंधइषावहानिरंतरइषादायकबइंइमंसरीरंअणविंअमईअसुइसंनवेअ
सासयावासमिणंइषाकुमाणसायणं॥१३इंदंशरीरंअनित्यंअशुविंअशुविसंभवंशरीरंअनित्यंअ १०५

पवित्रंअपवित्रसंभववर्तइंइदंसरीरंअणाश्वतवासंकाषक्लेशाणांनाजनंणशरीरंअणाश्वतवासइषंक्ल
शातणवधामअमासणशरीरंमिरइंतावत्तसामहंवबाइराणबइंयावाफणबवंअसंतिलं॥१४अहंअणाश्व
तशरीरंरतिनवपत्तासजंअणाश्वतशरीरनइंविषइंरतितणामइंकिंविशिष्टंराणपश्चाइवंवातक्राव्यप्व
इंअनइषदिलत्याऽपबइंइनाकिंविशिष्टंफलनव ठदसतिसक्षीणनाणपठासमानबइंमाणसात्रअसार
मिवाढीरागंआत्मणजरामरणघनंमिषणंधिन रमारढंइअसारमावषवंअहंषणमणिनरमकिं
विशिष्टमावषवंव्याधिरागानांबन्धयेजरा मरामणपढीतव्याधिमनपीमारागाहरागाक
कवंआत्मयस्यानकबइंजरामरणिएसुबइं जमंइषंजराइषंरागाणिमरणाणियआढाइषं
जसंसारजबकीमंतिजंइणा॥१६जन्मइषंजं राइषंरागाइषंमरणातिइषंआढाइषमयंसंसारा
वर्तातयत्रजंइवक्तिज्ञातिजीणइंमंसारिपाणीयाक्लेशाणामइंधितंवबंधरिणंवइतदाबंवबंधवाचइंत
णंइमंदढंगतवममममं॥१७षवंवासढिरणंइत्रदारश्चज्ञायतयाइमंदढंत्यक्तामममअवश्यग
तवंवर्तातसुगमजढाकिंणागफंत्यागंथरिणामासुंदरणवंचतागत्यागंणंथरिणामासुंदरा॥१८

सीयाणिअसइंइंद्रियसयाणय॥४६मयाअणंतशरीरमानसावेदनाअसक्कसीमाइंद्रियसयासमद्दिताअइंअणं
तीशरीरतणीमनतणीवेदनांअनइंअसक्कतनिरंतरणेइंइंद्रियसयसद्याजरामरणकंतारउरंतसयागरमणसो
ढाणिसीमाणिजन्माणिमरणाणिय॥४७मयाजरणकांतारवारंतसयाकरनीमानिजन्मानिमरणानिवसद्द
तानिवारंतविज्जमत्रिअंतबइंजेदजरामरणक ।तारवनतपजदाइंइंद्रगणीवल्लाइतागंतयुणतद्दिन
रणसुवेयाणाउल्लायावइंयामए॥४८यघाइंद्रा अग्निरुल्लसुउवरकइंइतानतयुणासुल्लसुंवर्तीतिज
मइंणइंसेसारिआणिअहृतिदांनरकिएद उंअनंतगणांउल्लएणंवर्तइंमयाउल्लाअसासावे
दनांवेदिताजदाइंद्रइंमंसीयंअतागंतयुणा। ।तद्दिनरएसुखअणासीयाअस्सायावइंयामएयघाइं
द्रइंद्रीसीतंतउनरकइंइतानोतयुणंसीतीमयासी ताअसातावेदनांवेदतामयंकदताकंडकंनीसुउद्दणउ
अदासिराजयासणाजलंतिमिएकइंवोअणंतसो॥५०अदंकइंकंनीइंघलितजुतारानेमर्घादअद्यास
सकऊंदनअनंतउएकइंवजिकंदकंनीएविद्यानइंसाजनविद्याषिद्धलितइंविद्यानरमर्घणाअद्यासमसकअ
ऊंदउजंउअनंतीवारएविनमद्दावदगिसंकाद्यासमुमिवद्दवाखएकलंबवालयांएयदइंद्रादअणंतसा॥५१अ १०८

दंमद्दादावाज्ञसद्दाएमरावऊंवालुकादिवाद्दकलंबवालुकानिवाद्दअनंतासादाधइंवजिमद्दादगनलस
रीषीमरुभूमिकांअनइंवर्जनदीनीवलुनीइंसमूद्दिकलंबनदीनीवलूनइंसमूद्दिअनंतीवारदद्दिउरसंताकं
डकंनीसुउवंबद्दायबांधबाकरवतकरइंकयाइंद्दिविनउवाअणंतसा॥५२अदंकंदकंनीइंअर्घवद्दाअबाद्द
वाकरपउऊंववादसिरमनअनाकऊंविनइंवजि ऊंदकंनीनाजनविद्यिषिउएदरसबांधिउंबांधवरद्दितमो
टकरवतनाद्दकरावतिइंताद्दिऊंसअनेकवार बेंद्दिउअइंतिरकंकटगइंतउगंसिबलिपायवेषवेयं
पासवएणंकदाकदाद्दिडकरा॥५३मयाइ तितीसंकंटकाकीसंउगंऊंमलनीपदापवाचबं
द्दनकर्षणाकर्षणाइंइरंषदितमइंअतिसंकंटकः । सद्दितउगंउतिसरऊंमलनीवृषिपासइंबांधिइंजंत
इंउरद्दइंपरदरइंताणिवइंकरीवेदणंसिउमद्दाजंतो सुउबवाआरंभतासुसरवंपीलिउमिसकासद्दिणवकमो
अणतासा॥५४अदंमद्दायात्रइंइंद्रियविसुलेरवंआसरनसुकर्मसिंपापकर्मअनतऊंपीद्दितासिंजंमाटयंत्रिमे
लनीएरिरोइंआऊंदकरउअणणकर्मणेपकर्मरद्दितअनंतीवारपीनीवऊंवंतोकालसुणएद्दिसामद्दिंसव
लनद्दियंपाडिनफालिउविनाविजरंतोअणगासा॥५५कालस्थाकनकोश्करसुएधारसिःऊंमोऊंबालः

MEMORIAL

MEMORIAL

MEMORIAL LIBRARY

MEMORIAL LIBRARY

MEMORIAL

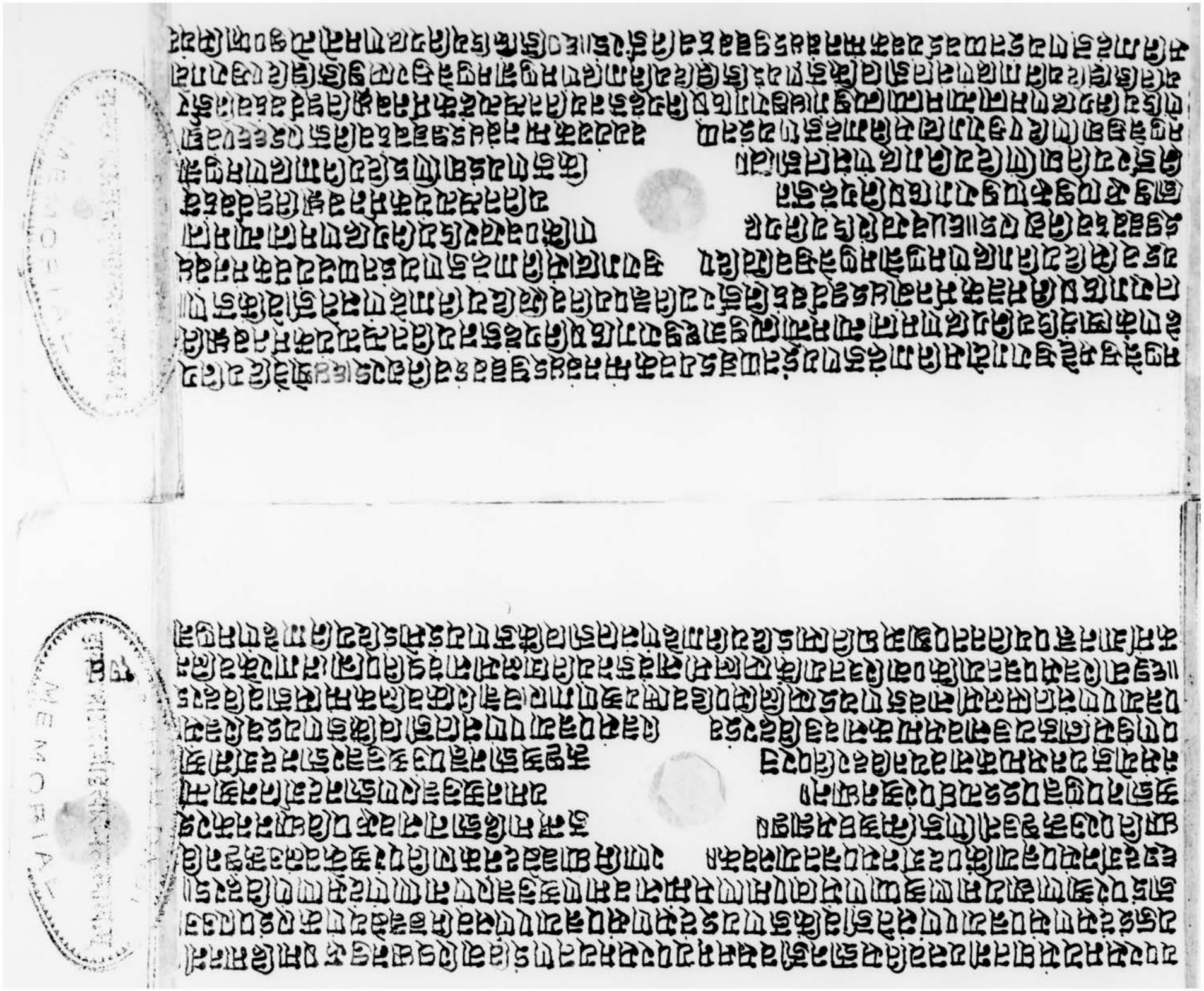

MEMORIAL

MEMORIAL

MEMORIAL

Digitized with financial assistance from the
Government of Maharashtra
on 11 June, 2017